



Πέμπτη, 3 Ιουνίου 2010

ΕΛΛΗΝΙΚΗ ΔΗΜΟΚΡΑΤΙΑ
ΥΠΟΥΡΓΕΙΟ ΠΑΙΔΕΙΑΣ, ΔΙΑ ΒΙΟΥ ΜΑΘΗΣΗΣ ΚΑΙ ΘΡΗΣΚΕΥΜΑΤΩΝ

Αρ. Πρωτ.: 3469

**ΠΕΡΙΦΕΡΕΙΑΚΗ ΔΙΕΥΘΥΝΣΗ ΠΡΩΤΟΒΑΘΜΙΑΣ ΚΑΙ ΔΕΥΤΕΡΟΒΑΘΜΙΑΣ
ΕΚΠΑΙΔΕΥΣΗΣ ΚΡΗΤΗΣ**

Προς τα σχολεία
δευτεροβάθμιας
εκπαίδευσης νομού
Ηρακλείου

ΔΙΕΥΘΥΝΣΗ ΔΕΥΤΕΡΟΒΑΘΜΙΑΣ ΕΚΠΑΙΔΕΥΣΗΣ ΝΟΜΟΥ ΗΡΑΚΛΕΙΟΥ



1ο ΕΡΓΑΣΤΗΡΙΑΚΟ ΚΕΝΤΡΟ ΦΥΣΙΚΩΝ ΕΠΙΣΤΗΜΩΝ ΗΡΑΚΛΕΙΟΥ

Πιτσουλάκη 24, 71307 Ηράκλειο, Κρήτη

Πληροφορίες: Δημήτρης Κελεφιώτης

Τηλέφωνο/Φαξ: 2810 327256 [email: mail@1ekfe.ira.sch.gr](mailto:mail@1ekfe.ira.sch.gr)

**Θέμα: Πρόσκληση εκδήλωσης ενδιαφέροντος για τις θέσεις συνεργατών του 1^{ου} ΕΚΦΕ
Ηρακλείου**

Για την στελέχωση του 1^{ου} ΕΚΦΕ Ηρακλείου κατά το σχολικό έτος 2010-2011 προκηρύσσεται η απόσπαση τριών εκπαιδευτικών του κλάδου των επιστημών (ΠΕ04), που θα καλύψουν τις αντίστοιχες θέσεις συνεργατών του 1^{ου} ΕΚΦΕ σε θέματα Φυσικής Χημείας και Βιολογίας. Η θητεία των ανωτέρω θα είναι μονοετής και θα διαρκεί από την ημερομηνία ορισμού τους έως τις 31/8/2011.

Παρακαλούμε ενημερώστε σχετικά όλους τους συναδέλφους του κλάδου των φυσικών επιστημών (ΠΕ04) και αν είναι δυνατόν αναρτήστε σε κατάλληλο σημείο στην αίθουσα του συλλόγου των καθηγητών τη σχετική προκήρυξη.

Ακολουθούν:

- A) Προκήρυξη αναζήτησης συνεργατών
- B) Συνοπτική περιγραφή της θέσης του συνεργάτη Εργαστηριακού Κέντρου Φυσικών Επιστημών
- Γ) Υπόδειγμα αίτησης εκδήλωσης ενδιαφέροντος

Παρακαλώ μη διστάσετε να επικοινωνήσετε με το **1ο ΕΡΓΑΣΤΗΡΙΑΚΟ ΚΕΝΤΡΟ ΦΥΣΙΚΩΝ ΕΠΙΣΤΗΜΩΝ ΗΡΑΚΛΕΙΟΥ** για οποιαδήποτε διευκρίνιση.

Ο Διευθυντής
της ΔΙΕΥΘΥΝΣΗΣ ΔΕΥΤΕΡΟΒΑΘΜΙΑΣ
ΕΚΠΑΙΔΕΥΣΗΣ ΝΟΜΟΥ ΗΡΑΚΛΕΙΟΥ

Γεώργιος Αλεξανδράκης

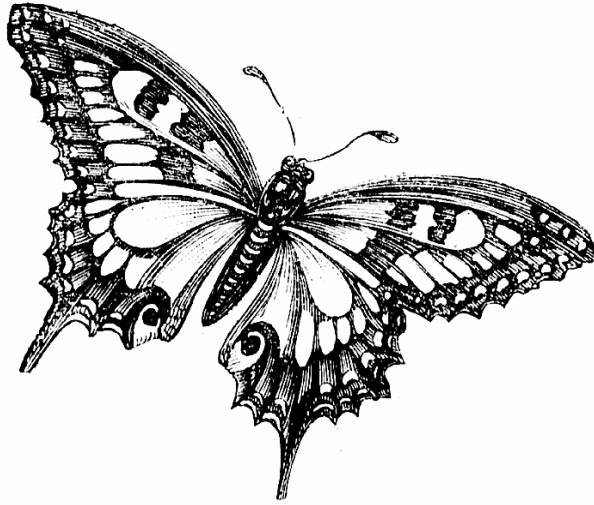

Φέρτε
μια καταιγίδα
στην διδασκαλία
των
φυσικών επιστημών

Οι συνεργάτες του 1^{ου} ΕΚΦΕ Ηρακλείου έχουν τη μοναδική ευκαιρία να προωθήσουν την εργαστηριακή διδασκαλία των φυσικών επιστημών.



Δηλώστε το ενδιαφέρον σας για τις θέσεις συνεργάτη σε θέματα Φυσικής, Χημείας και Βιολογίας και διεκδικήστε τη συμμετοχή σας στη προσπάθεια για την ουσιαστική διδασκαλία των θετικών επιστημών στα σχολεία της δευτεροβάθμιας εκπαίδευσης του νομού Ηρακλείου που υποστηρίζουμε.



1^ο Εργαστηριακό Κέντρο Φυσικών Επιστημών Ηρακλείου, Πιτσουλάκη 24, 71307 Ηράκλειο,

Τηλ./Φαξ: 2810 327256 mail@1ekfe.ira.sch.gr <http://1ekfe.ira.sch.gr>

Πληροφορίες για τη θέση συνεργάτη Εργαστηριακού Κέντρο Φυσικών Επιστημών

1. Τα **Εργαστηριακά Κέντρο Φυσικών Επιστημών (ΕΚΦΕ)** είναι κέντρα έρευνας, τεχνικής και παιδαγωγικής **υποστήριξης της εργαστηριακής διδασκαλίας των Φυσικών μαθημάτων** και σύμβουλοι για την οργάνωση των σχολικών εργαστηρίων σε επίπεδο Νομού. Το ΕΚΦΕ έχει την ευθύνη για την επίτευξη των ποιοτικών και ποσοτικών στόχων που τίθενται αρμοδίως στον τομέα της προαγωγής της εργαστηριακής διδασκαλίας και της αξιοποίησης των σχολικών εργαστηρίων φυσικών επιστημών της περιοχής ευθύνης του.

Ειδικότερα, μεταξύ άλλων ο υπεύθυνος και το προσωπικό του ΕΚΦΕ . . .

- a. επισκέπτονται τα σχολεία ευθύνης τους και σε περίπτωση που το κρίνουν απαραίτητο, συνεπικουρούν το διδάσκοντα στην εργαστηριακή άσκηση των μαθητών .
- b. ενημερώνουν τους εκπαιδευτικούς των σχολείων της περιοχής ευθύνης τους για τη χρήση και αξιοποίηση των διαθέσιμων οπτικοακουστικών μέσων διδασκαλίας, διοργανώνοντας στο ΕΚΦΕ ενημερωτικές-επιμορφωτικές συναντήσεις και σεμινάρια.
- c. καθοδηγούν τους εκπαιδευτικούς της περιοχής ευθύνης τους στην κατασκευή οργάνων με απλά μέσα καθημερινής χρήσης και τους ενθαρρύνουν και βοηθούν στην κατασκευή πρωτότυπων εργαστηριακών οργάνων και τη σύνθεση νέων πειραματικών διατάξεων.
- d. συμμετέχουν στη διεξαγωγή των πανελλήνιων μαθητικών διαγωνισμών των επιστημονικών αντικειμένων των μαθημάτων των φυσικών επιστημών.

2. Σε κάθε ΕΚΦΕ αποσπώνται, μερικώς ή ολικώς, εκπαιδευτικοί όλων των επιμέρους ειδικοτήτων του κλάδου ΠΕ04 (και δάσκαλος), ως συνεργάτες. Από αυτούς που επιθυμούν να αποσπαστούν ως συνεργάτες στα ΕΚΦΕ, επιλέγονται αυτοί που έχουν τουλάχιστον τα προσόντα επιλογής του υπευθύνου σχολικού εργαστηρίου Φυσικών Επιστημών, όπως αυτά ορίζονται κάθε φορά με Υπουργική Απόφαση

3. Ο Υπεύθυνος και το προσωπικό των ΕΚΦΕ εργάζονται από την 1^η Σεπτεμβρίου μέχρι την 30^η Ιουνίου κάθε σχολικού έτους, εξαιρουμένων των επίσημων αργιών και των σχολικών διακοπών Χριστουγέννων και Πάσχα.

Εάν υπάρχουν περισσότεροι του ενός υποψήφιοι, τα **κριτήρια** που συνεκτιμώνται για την επιλογή του συνεργάτη ΕΚΦΕ πλέον της συνολικής εκπαιδευτικής υπηρεσίας και της διδακτικής εμπειρίας σε σχολεία δευτεροβάθμιας εκπαίδευσης είναι :

Οι Μεταπτυχιακοί τίτλοι σπουδών, Η θητεία ως Υπευθύνου ΕΚΦΕ, Η προϋπηρεσία ως συνεργάτη σε ΕΚΦΕ. Η γενικότερη εργαστηριακή εμπειρία. Η παρακολούθηση των επιμορφωτικών δραστηριοτήτων του οικείου ΕΚΦΕ. Η ικανότητα χειρισμού ηλεκτρονικών υπολογιστών και η γνώση ξένων γλωσσών. Η συμμετοχή στις διαδικασίες ανάπτυξης των εργαστηρίων Φυσικών Επιστημών (επιτροπές προδιαγραφών, αξιολόγησης προσφορών, κλπ)

Αίτηση

Όνομα

.....

Επώνυμο

.....

Πτυχίο (φυσική, χημεία, βιολογία, γεωλογία,
φυσιογνωσία)

.....

Οργανική θέση

.....

Τηλέφωνο εργασίας

.....

Τηλέφωνο προσωπικό

.....

Έτη θητείας ως συνεργάτη σε ΕΚΦΕ

Έτη εκπαιδευτικής προϋπηρεσίας

Έτη διδακτική προϋπηρεσίας στη
δευτεροβάθμια εκπαίδευση

Θέμα:

**Απόσπαση στο 1^ο Εργαστηριακό
Κέντρο Φυσικών Επιστημών
(Ε.Κ.Φ.Ε.) Ηρακλείου**

Ημερομηνία

.....

προς **ΠΥΣΔΕ ΝΟΜΟΥ ΗΡΑΚΛΕΙΟΥ**

μέσω του 1^{ου} ΕΚΦΕ Ηρακλείου

mail@1ekfe.ira.sch.gr φαξ 2810 327256

Δηλώνω το ενδιαφέρον μου για τη θέση του συνεργάτη
του 1^{ου} ΕΚΦΕ Ηρακλείου και υποβάλλω σύντομο
βιογραφικό σημείωμα και αίτηση για
(επιλέξτε ή συμπληρώστε)

για πλήρη απόσπαση

διάθεση για Ωρες,ημέρες

σε αυτό για τη περίοδο 2010-2011.

Κριτήρια επιλογής (εφόσον υπάρχουν πλέον των δύο
αιτήσεων σε κάποιον από τους κλάδους των φυσικών
επιστημών)

- Μεταπτυχιακοί τίτλοι, κυρίως αυτοί που
σχετίζονται με εργαστηριακή δραστηριότητα.

.....

.....

.....

- Έτη εξωσχολικής εργαστηριακής εμπειρίας

Περιγραφή

- Γνώση ξένων γλωσσών.

Γλώσσα

Πιστοποίηση

- Γνώση ηλεκτρονικών υπολογιστών

- ανύπαρκτη
- στοιχειώδης
- επίπεδο πιστοποίησης στην
τεχνολογίες της πληροφορικής και των
επικοινωνιών (ΤΠΕ)
- συχνή χρήση (προσωπικό
επίπεδο)
- σχεδόν καθημερινά (ενίοτε και στη
διδασκαλία μου)

- Άλλες σχετικές εμπειρίες ή δεξιότητες

.....

Ο αιτών / Η αιτούσα

.....