



ΕΛΛΗΝΙΚΗ ΔΗΜΟΚΡΑΤΙΑ  
ΥΠΟΥΡΓΕΙΟ ΠΑΙΔΕΙΑΣ, ΕΡΕΥΝΑΣ & ΘΡΗΣΚ/ΤΩΝ  
ΠΕΡΙΦΕΡΕΙΑΚΗ Δ/ΝΣΗ Π/ΘΜΙΑΣ & Δ/ΘΜΙΑΣ  
ΕΚΠΑΙΔΕΥΣΗΣ ΚΡΗΤΗΣ  
Δ/ΝΣΗ Δ/ΘΜΙΑΣ ΕΚΠ/ΣΗΣ ΗΡΑΚΛΕΙΟΥ  
**12<sup>ο</sup> ΓΥΜΝΑΣΙΟ ΗΡΑΚΛΕΙΟΥ**

Ηράκλειο, 22/03/2022

Αρ. Πρωτ.: 529

Ταχ. Δ/ση : Εμμανουήλ Ξάνθου 29

Κατσαμπάς Ηρακλείου

Τ.Κ. : 713 07

Πληροφορίες : Παυλίδης Γεώργιος

Τηλέφωνο : 2810 245445

FAX: : 2810 300249

E-Mail : [mail@12gym-irakl.ira.sch.gr](mailto:mail@12gym-irakl.ira.sch.gr)

Web Site : <http://12gym-irakl.ira.sch.gr>

**Προς**

- Διεύθυνση Δευτεροβάθμιας Εκπαίδευσης Ηρακλείου
- Ταξιδιωτικά Γραφεία

**Θέμα : Ανάθεση σε ταξιδιωτικό γραφείο της μετακίνησης μαθητών/τριών του 12<sup>ου</sup> Γυμνασίου Ηρακλείου στο Παρίσι στα πλαίσια εκπαιδευτικής επίσκεψης.**

Σύμφωνα με ΤΗΝ ΥΑ 20883/ΓΔ4/12-02-2020 (ΦΕΚ 456/τΒ/13-02-2020) του ΥΠΑΙ.Θ., ανακοινώνεται ότι το 12<sup>ο</sup> Γυμνάσιο Ηρακλείου, μετά τη σχετική προκήρυξη (Αρ. Πρωτ. 501 /17-03-2022) και την αξιολόγηση των προσφορών από το Διευθυντή και το σύλλογο Διδασκόντων, ανέθεσε τη διοργάνωση της μετακίνησης **τριάντα (30) μαθητών και τριών (03) συνοδών καθηγητών**, στο Παρίσι, από τη **Τρίτη 12/04/2022** μέχρι και την **Παρασκευή 15/04/2022** στο ταξιδιωτικό γραφείο **VAI TRAVEL**, κρίνοντας την προσφορά αυτή ως:

- ✓ απόλυτα σύμφωνη με τις προϋποθέσεις της σχετικής πρόσκλησης εκδήλωσης ενδιαφέροντος
- ✓ την πλέον συμφέρουσα οικονομικά.

Συνολικά κατατέθηκαν στη διεύθυνση του Σχολείου προσφορές από δύο (02) ταξιδιωτικά γραφεία, με τη σειρά πρωτοκόλλησης ως εξής: 1) Vai Travel και 2) WR – Web reservations οι οποίες δημοσιεύονται στον ιστότοπο της Διεύθυνσης Δευτεροβάθμιας Εκπαίδευσης Ηρακλείου.

Υπενθυμίζεται ότι η προθεσμία για πιθανές ενστάσεις λήγει την **Πέμπτη 24/03/2022** και ώρα **11:00**, οπότε και θα πρέπει να έχουν υποβληθεί στο γραφείο της διεύθυνσης του σχολείου.



Ο Διευθυντής

Παυλίδης Γεώργιος



12ο ΓΥΜΝΑΣΙΟ ΗΡΑΚΛΕΙΟΥ  
Αριθ. Πρωτ. 528  
Ημερ/νία 22-3-22

**ΕΚΠΑΙΔΕΥΤΙΚΗ ΕΚΔΡΟΜΗ 12<sup>ο</sup> ΓΥΜΝΑΣΙΟ ΗΡΑΚΛΕΙΟΥ ΣΤΟ ΠΑΡΙΣΙ**

Holiday Inn Paris - Porte De Clichy

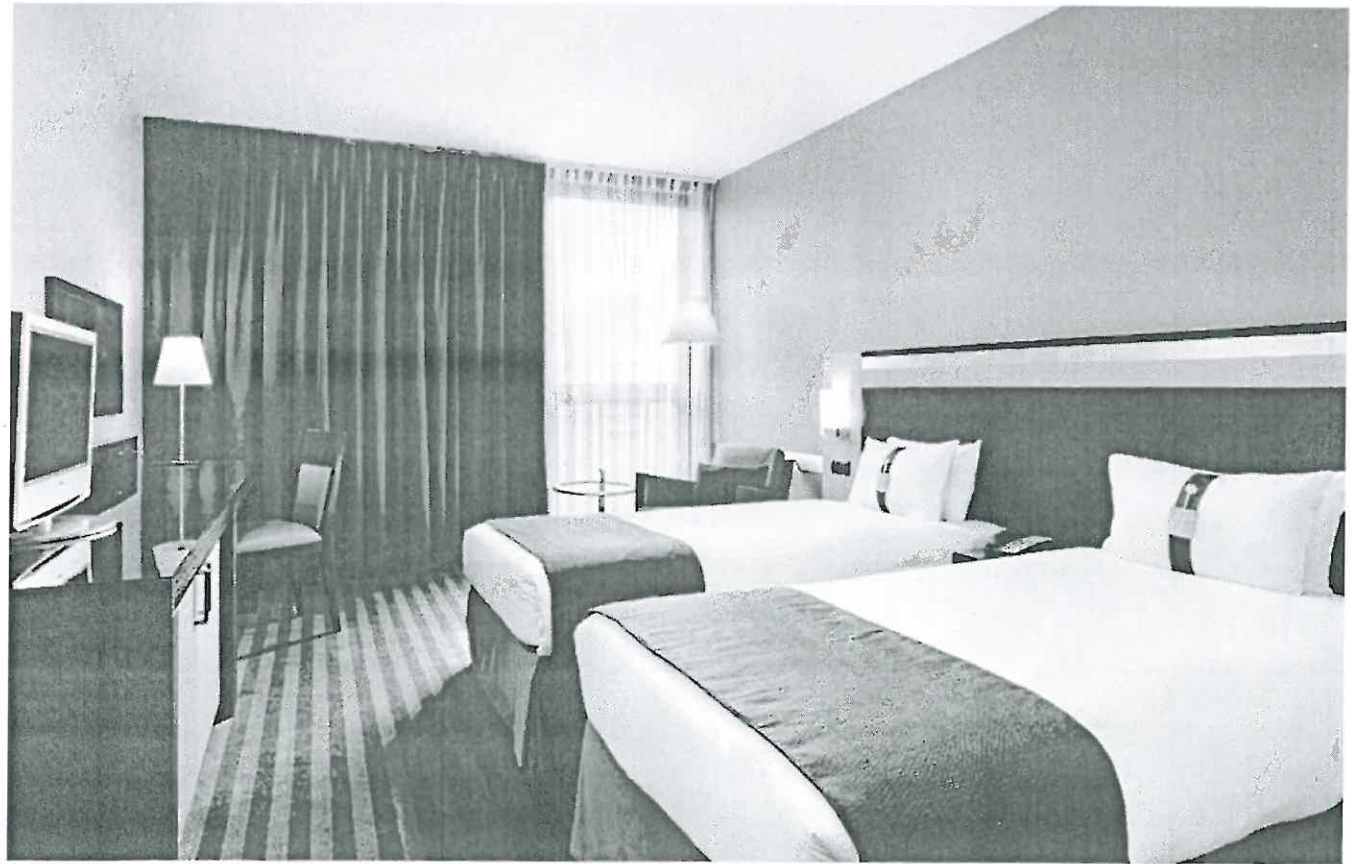



### Τιμή κατ' άτομο:

Με πρωινό στους 30 πληρωτέους συμμετέχοντες με 03 δωρεάν καθηγητές σε μονόκλινα **675€**

Με πρωινό στους 25-27 πληρωτέους συμμετέχοντες με 03 δωρεάν καθηγητές σε μονόκλινα **725€**

✓ Προσοχή : Στην αναγραφόμενη τιμή περιλαμβάνονται : οι δημοτικοί φόροι των ξενοδοχείων , τα check point των πόλεων, το By Night στη πόλη του Παρισιού όπου το βράδυ είναι εκπληκτικά φωτισμένη & Βραδινή βόλτα στο λόφο των καλλιτεχνών & της τέχνης στην **Μονμάρτη** .

### ΣΤΗΝ ΑΝΩΤΕΡΩ ΤΙΜΗ ΠΕΡΙΛΑΜΒΑΝΟΝΤΑΙ ΟΙ ΚΑΤΩΘΙ ΠΑΡΟΧΕΣ:

✚ Αεροπορικά εισιτήρια οικονομικής θέσης με ΑΠΕΥΘΕΙΑΣ ΠΤΗΣΕΙΣ ΤΗΣ SKY EXPRESS ως αναφέρονται στους παρακάτω πίνακες. (Οι κάρτες επιβίβασης εκδίδονται από την εταιρεία μας πριν την αναχώρησή σας για τη διευκόλυνση των εκδρομέων και ελαχιστοποίηση του χρόνου αναμονής στα αεροδρόμια).

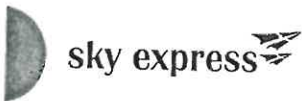
Ημερομηνίες	Διαδρομές	Ώρα Αναχώρησης	Ώρα Άφιξης	Αεροπορική εταιρία
12/Απριλίου 2022	Ηράκλειο - Παρίσι (CDG)	07.45	10.25	
15/Απριλίου 2022	Παρίσι (CDG) – Αθήνα Αθήνα – Ηράκλειο	14.00 20.25	18.00 21.15	

\*Οι ώρες αναχώρησης & άφιξης είναι τοπικές για κάθε χώρα.

- ✓ Φόροι αεροδρομίου & επίναυλος καυσίμων .
- ✓ Μια αποσκευή 20 κιλών ανά επιβάτη.
- ✓ Μια χειραποσκευή 8κιλών και διαστάσεις 56εκ. μήκος X 45εκ. ύψος X 25εκ. πλάτος.
- ✓ ( 03 ) διανυκτερεύσεις στα προτεινόμενα ξενοδοχεία σε δίκλινα & τρίκλινα δωμάτια (κατά βάση) για τους μαθητές και σε μονόκλινα για τους συνοδούς καθηγητές.
- ✓ Δημοτικοί φόροι ξενοδοχείων για όλους του συμμετέχοντες της εκδρομής .
- ✓ Πρωινό καθημερινά εντός του ξενοδοχείου, σε πλουσιοπάροχο μπουφέ αμερικάνικου τύπου. (Σύνολο 4) Δυνατότητα ειδικής διατροφής για λόγους υγείας κάποιου μαθητή.
- ✓ Όλοι οι κοινόχρηστοι χώροι του ξενοδοχείου είναι στην διάθεση σας ,καθώς επίσης το ξενοδοχείο πληρούν τις απαραίτητες προϋποθέσεις για την σωστή διαμονή σας. (θέρμανση, ζεστό νερό κλπ.)
- ✓ Πολυτελές κλιματιζόμενο, ΕΛΛΗΝΙΚΟ πούλμαν με τεχνολογία κινητήρα EURO 06 στην αποκλειστική διάθεση σας καθ' όλη την διάρκεια της εκδρομής , με έμπειρο και ευγενικό οδηγό με γνώση των ευρωπαϊκών δρόμων καθώς επίσης και με πράσινο φύλλο διαδρομών εξωτερικού. Με προδιαγραφές (δελτίο

καταλληλότητας ΚΤΕΟ, ζώνες ασφαλείας κλπ.) Προσοχή: ΑΠΟ 01/01/2013 απαγορεύεται η είσοδος σε τουριστικά λεωφορεία εντός πολλών ευρωπαϊκών πόλεων σε πούλμαν με τεχνολογία κινητήρα EURO 03. )

- ✓ Δωρεάν συμμετοχή καθηγητών σε μονόκλινα δωμάτια (σύνολο 03).
- ✓ Τοπικοί ελληνόφωνοι ξεναγοί , πιστοποιημένοι από τους οργανισμούς τουρισμού.

✓ ΞΕΝΑΓΗΣΗ ΠΟΛΗΣ ΤΟΥ ΠΑΡΙΣΙΟΥ.

(Τροκαντερό, Πύργο Άιφελ, Λεωφόρο Ηλυσίων Πεδίων, Πλατεία Ομονοίας, Γαλλική Ακαδημία, Δικαστικό μέγαρο, την Γέφυρα Pont Neuf κ.α)

Ακολουθώντας τη χρονολογική και καλλιτεχνική εξέλιξη του Παρισιού, θα ξεκινήσουμε την πανοραμική ξενάγηση της πόλης με πρώτη στάση στο Τροκαντερό με την ωραιότερη θέα στον Πύργο του Άιφελ. Στάση στο Τροκαντερό για καφέ, φωτογραφίες. Εν συνέχεια, θα δούμε την Arc de Triomphe, τη διάσημη λεωφόρο των Champs Elysées, το Μικρό και το Μεγάλο Παλάτι, το περίφημο Πολεμικό Μουσείο, όπου είναι θαμμένος ο Ναπολέων, την Place de la Concorde (το σημείο που διαδραματίστηκαν τα σημαντικότερα γεγονότα της ιστορίας της Γαλλικής επανάστασης), την Place de la Madeleine, τα πολυσύχναστα boulevards, το εντυπωσιακό κτίριο της Όπερας, το Μουσείο του Λούβρου, τον παλιό σιδηροδρομικό σταθμό που σήμερα έχει μετατραπεί στο Musée d'Orsay, την Γαλλική Ακαδημία, την Place du Châtelet, το Δικαστικό Μέγαρο, την νέα γέφυρα Pont Neuf & το Δημαρχείο της πόλεως. Δεύτερη στάση στην Παναγία των Παρισίων, Στη συνέχεια του πανοραμικού μας γύρου θα περάσουμε από το περίφημο Πανεπιστήμιο της Σορβόννης, το Πάνθεον, τους πανέμορφους και με γαλλική φινέτσα κήπους του Λουξεμβούργου, την Εκκλησία του Saint Sulrice, τις καλλιτεχνικές γειτονιές γύρω από το Saint-Germain-des-Prés με τα διάσημα καφέ, την Σχολή Καλών Τεχνών.



- ✓ Περιήγηση – ξενάγηση με τον αρχηγό μας, στη παλαιά Εβραϊκή συνοικία το περίφημο Marais, στην Place des Vosges την πλατεία Βοσγίων & στο σπίτι του μεγάλου Γάλλου συγγραφέα Βίκτωρα Ουγκώ.

- ✓ Βραδινή βόλτα στο λόφο των καλλιτεχνών & της τέχνης στην Μονμάρτη. ( by night )



- ✓ Περιήγηση σε ένα πολύ όμορφο και σημαντικό κομμάτι της ιστορίας της πόλης, την Πλατεία της Βασιλίας. (σύμβολο της αυθαιρεσίας και της καταπίεσης, κατελήφθη από τον επαναστατημένο λαό του Παρισιού)

- ✓ Εξασφαλισμένο ραντεβού στον μουσείο του Λούβρου με επίσημο ξεναγό για την αποφυγή πολύωρης αναμονής στην ουρά. (έχει συμπεριληφθεί το κόστος)

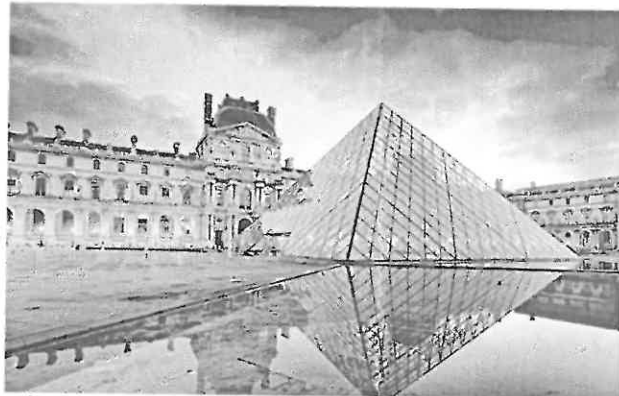

- ✓ Ξενάγηση στο μουσείο του Λούβρου από Επίσημο Ελληνόφωνο ξεναγό πιστοποιημένο από τον Γαλλικό

οργανισμό



τουρισμού.

✓ **ΟΛΗΜΕΡΗ ΕΚΔΡΟΜΗ ΣΤΗ ΝΟΡΜΑΝΔΙΚΗ ΡΙΒΙΕΡΑ .  
(Honfleur , Deauville ,& Trouville )**

Περιήγηση στο δίδυμο κοσμοπολίτικο παραθαλάσσιο θέρετρο Ντοβίλ-Τρουβίλ, λίκνο της Μπελ Επόκ και του στιλ Αρ Νουβό & περίπατος στη γραφική Ονφλέρ, μια τόση δα πολιτεία σαν μινιατούρα του 17<sup>ου</sup> αιώνα, μέσα στα λουλούδια, όπως λέει και το όνομά της. Εδώ, ο χρόνος μοιάζει να έχει σταματήσει στην εποχή που οι πρώιμοι ιμπρεσιονιστές ζωγράφοι απαθανάτιζαν το κεντρικό λιμανάκι και την αμφιθεατρικά χτισμένη πόλη..



✓ Διόδια αυτοκινητόδρομων.

✓ Ο Φ.Π.Α. είναι μηδενικός & συμπεριλαμβάνεται - βάση ειδικού καθεστώτος του νόμου 2859/2000.

- ❖ ΓΙΑ ΟΠΟΙΑΔΗΠΟΤΕ ΠΛΗΡΟΦΟΡΙΑ ΠΑΡΑΚΑΛΩ ΟΠΩΣ ΕΠΙΚΟΙΝΩΝΗΣΕΤΕ ΜΕ ΤΟ ΓΡΑΦΕΙΟ ΜΑΣ .
- ❖ ΤΟ ΠΡΟΓΡΑΜΜΑ ΤΗΣ ΕΚΔΡΟΜΗΣ ΘΑ ΔΙΑΜΟΡΦΩΘΕΙ ΣΕ ΣΥΝΕΝΝΟΗΣΗ ΜΕ ΤΟΥΣ ΥΠΕΥΘΥΝΟΥΣ ΚΑΘΗΓΗΤΕΣ .



Διεύθυνση : Χάνδακος 10 Τ.Κ. 71202 Ηράκλειο Κρήτης

Ιστοσελίδα : [vaitravel.gr](http://vaitravel.gr)

Τηλέφωνο : 2810 – 288 514 , 2810 – 288 413

Fax: 2810 – 281 192.

Email : [info@vaitravel.gr](mailto:info@vaitravel.gr)



**ΠΡΟΣΦΟΡΑ ΓΙΑ ΤΟ 12<sup>ο</sup> ΓΥΜΝΑΣΙΟ ΗΡΑΚΛΕΙΟΥ  
ΣΤΟ ΠΑΡΙΣΙ**

**ΑΝΑΧΩΡΗΣΗ: 12/04/2022-15/04/2022**

**ΤΙΜΗ ΚΑΤ'ΑΤΟΜΟ: 750€ ΣΤΟ ΞΕΝΟΔΟΧΕΙΟ HOLIDAY INN PARIS**

**ΠΕΡΙΛΑΜΒΑΝΟΝΤΑΙ:**

✚ Αεροπορικά εισιτήρια οικονομικής θέσης με ΑΠΕΥΘΕΙΑΣ ΠΤΗΣΕΙΣ ΤΗΣ SKY EXPRESS ως αναφέρονται στους παρακάτω πίνακες. (Οι κάρτες επιβίβασης εκδίδονται από την εταιρεία μας πριν την αναχώρησή σας για τη διευκόλυνση των εκδρομών και ελαχιστοποίηση του χρόνου αναμονής στα αεροδρόμια).

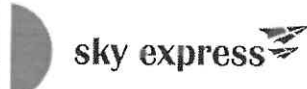
Ημερομηνίες	Διαδρομές	Ώρα Αναχώρησ ης	Ώρα Άφιξης	Αεροπορική εταιρία
12/Απριλίου 2022	Ηράκλειο - Παρίσι (CDG)	07.45	10.25	
15/Απριλίου 2022	Παρίσι (CDG) – Αθήνα Αθήνα – Ηράκλειο	14.00 20.25	18.00 21.15	

**\*Οι ώρες αναχώρησης & άφιξης είναι τοπικές για κάθε χώρα.**

- ✓ Φόροι αεροδρομίου & επίναυλος καυσίμων .
- ✓ Μια αποσκευή 20 κιλών ανά επιβάτη.
- ✓ **ΔΗΜΟΤΙΚΟΙ ΔΟΡΟΙ ΞΕΝΟΔΟΧΕΙΩΝ & CHECK POINT ΠΟΛΕΩΝ**
- ✓ Μια χειραποσκευή 8κιλών και διαστάσεις 56εκ. μήκος X 45εκ. ύψος X 25εκ. πλάτος.
- ✓ ( 03 ) διανυκτερεύσεις στα προτεινόμενα ξενοδοχεία σε δίκλινα & τρίκλινα δωμάτια (κατά βάση) για τους μαθητές και σε μονόκλινα για τους συνοδούς καθηγητές.
- ✓ Πρωινό καθημερινά εντός του ξενοδοχείου, σε πλουσιοπάροχο μπουφέ αμερικάνικου τύπου. (Σύνολο 4)
- ✓ Όλοι οι κοινόχρηστοι χώροι του ξενοδοχείου είναι στην διάθεση σας ,καθώς επίσης το ξενοδοχείο πληρούν τις απαραίτητες προϋποθέσεις για την σωστή διαμονή σας. (θέρμανση, ζεστό νερό κλπ.)
- ✓ Πολυτελές κλιματιζόμενο, **ΕΛΛΗΝΙΚΟ** πούλμαν καθ' όλη την διάρκεια της εκδρομής , με έμπειρο και ευγενικό οδηγό με γνώση των ευρωπαϊκών δρόμων καθώς επίσης και με πράσινο φύλλο διαδρομών εξωτερικού. Με προδιαγραφές (δελτίο καταλληλότητας ΚΤΕΟ, ζώνες ασφαλείας κλπ.)
- ✓ Δωρεάν συμμετοχή καθηγητών σε μονόκλινα δωμάτια (**σύνολο 03**).





- ✓ Τοπικοί ελληνόφωνοι ξεναγοί , πιστοποιημένοι από τους οργανισμούς τουρισμού.
- ✓ **ΞΕΝΑΓΗΣΗ ΠΟΛΗΣ ΤΟΥ ΠΑΡΙΣΙΟΥ.**
- ✓ Περιήγηση – ξενάγηση με τον αρχηγό μας, στη παλαιά Εβραϊκή συνοικία το **περίφημο Marais** , στην **Place des Vosges** **την πλατεία Βοσγίων** & στο σπίτι του μεγάλου Γάλλου συγγραφέα Βίκτωρα Ουγκώ.
- ✓ Βραδινή βόλτα στο λόφο των καλλιτεχνών & της τέχνης στην **Μονμάρτη**.
- ✓ Περιήγηση σε ένα πολύ όμορφο και σημαντικό κομμάτι της ιστορίας της πόλης , **την Πλατεία της Βασίλης**
- ✓ **Εξασφαλισμένο ραντεβού στον μουσείο του Λούβρου** με επίσημο ξεναγό για την αποφυγή πολύωρης αναμονής στην ουρά. (έχει συμπεριληφθεί το κόστος)
- ✓ Ξενάγηση στο μουσείο του Λούβρου από Επίσημο Ελληνόφωνο ξεναγό πιστοποιημένο από τον Γαλλικό οργανισμό τουρισμού.
  - **ΟΛΟΗΜΕΡΗ ΕΚΔΡΟΜΗ ΣΤΗ ΝΟΡΜΑΝΔΙΚΗ ΡΙΒΙΕΡΑ .**

**Σημείωση:**

**Το αναλυτικό πρόγραμμα θα διαμορφωθεί με τους υπεύθυνους καθηγητές της εκδρομής**